

# Love art at home.

Affordable  
Art Fair

10 - 13  
Nov

Hamburg Messe

FAIR GUIDE



Liberté d'interprétation - Courtesy of Parole

75 Internationale Galerien  
Zeitgenössische Kunst von 100 bis 7.500 Euro  
[affordableartfair.de](http://affordableartfair.de)

BUCERIUS  
KUNST  
FORUM

William Turner (1775 - 1839), *Venedig, das Gefährliche (Dessau)*, 1810, Öl, London, Acquired by the nation as part of the Turner Bequest 1856

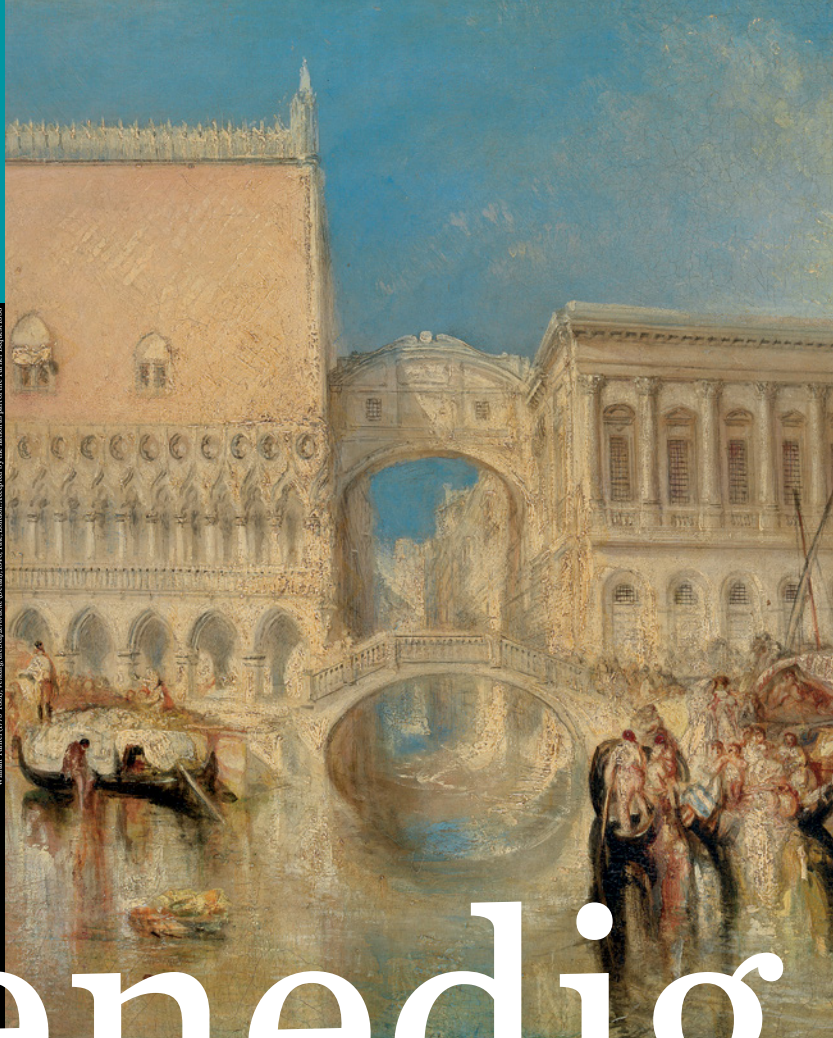

# Venedig

## Stadt der Künstler

1. 10. 2016 – 15. 1. 2017 Rathausmarkt Hamburg

Das Bucerius Kunst Forum  
ist eine Einrichtung der



Die Ausstellung steht  
unter der Schirmherrschaft  
der Botschaft der  
Italienischen Republik

Die Ausstellung wird gefördert von

LATHAM & WATKINS LLP

# HERZLICH WILLKOMMEN!

## Öffnungszeiten

Donnerstag	10. November 2016	11.00 – 18.00
Donnerstag Late View	10. November 2016	18.00 – 22.00
Freitag	11. November 2016	11.00 – 20.00
Samstag	12. November 2016	11.00 – 20.00
Freitag	13. November 2016	11.00 – 18.00

## Inhalt

4 – 5

### GRUSSWORTE

9 – 28

### GALERIENVERZEICHNIS

30 – 31

### HAMBURG SECTION

32 – 33

### EMERGING ARTISTS 2016

34

### KINDERKRIPPE, SIEBDRUCKEN, LATE VIEW

35

### ART TALKS

36 – 37

### FÜHRUNGEN, COLLECTORS CLUB

42 – 43

### STANDPLAN

#### Team

Oliver Lähndorf / Messedirektor  
Isabel Deimel / Messemanagerin  
Ifee Tack / Teamassistentz

#### Presse

Schwan Communications / PR-Agentur  
Dr. Anna Schwan

#### Design

Christoph Bruns / ON-N-ON

#### Konzeption & Gestaltung Guide

GUDBERG NERGER

#### Veranstaltungsort

Hamburg Messe u. Congress GmbH  
Halle A3 (Eingang Lagerstrasse Tor A3)  
20357 Hamburg

## Sehr geehrte Damen und Herren, liebe Besucherinnen und Besucher,

wenn pinke Pakete durch den Novembernebel getragen werden, weiß man: es ist wieder Kunstmessezeit in Hamburg! So heiße ich Sie herzlich Willkommen zur Jubiläumsausgabe der Affordable Art Fair, die in diesem Jahr zum fünften Mal in die Hamburger Messehallen einlädt.

In Zeiten, in denen die Kunst und das Geld zu einem geläufigen Begriffspaar geworden sind und regelmäßig von galoppierenden Preisen auf dem Kunstmarkt berichtet wird, schafft diese Messe einen leichten Zugang zum Kunstmarkt. Die Affordable Art Fair macht Kunst auch für den kleinen Geldbeutel möglich, baut Hemmungen vor der Kunst ab und trägt dazu bei, dass der Zugang zur Kunst für eine immer größere Öffentlichkeit offen steht. Auch dank kontinuierlicher Weiterentwicklung ist sie heute, fünf Jahre nach Beginn, fester Bestandteil des Messekalendariums und wichtiger Begegnungsort für Galeristen, Künstler und das kunstinter-essierte Publikum – ob passionierte Sammler oder Pioniere im Kunstfeld. Der Messe gelingt es auf erfrischende Art, nicht nur Marktplatz für international renommierte Galerien und etablierte Positionen zu sein, sondern auch der jungen, aufstrebenden Kunstproduktion ein Schaufenster zu bieten. Bereits zum zweiten Mal präsentiert die „Hamburg Section“ als kuratierte Sonderschau einen Querschnitt durch die Hamburger Galerienszene und führt dem Besucher die Vielfalt der zeitgenössischen Kunst vor Augen. Und auch die „Emerging Artists“ Ausstellung zeigt 2016 wieder vielversprechende Nachwuchskünstler, allesamt Absolventen der Hochschule für bildende Künste Hamburg.

Gönnen Sie sich also Zeit bei Ihrem Rundgang für die Betrachtung und Gespräche über die Arbeiten und tauchen Sie ein in die unterschiedlichsten Kunstformen.

Allen Teilnehmerinnen und Teilnehmern sowie Besucherinnen und Besuchern wünsche ich gute Gespräche und entdeckungsreiche Tage!

Ihr

**Dr. Carsten Brosda**

Staatsrat für Kultur, Medien und Digitales



Dr. Carsten Brosda (Foto: Jörn Kipping)

## Liebe Besucherinnen und Besucher,

die Affordable Art Fair Hamburg wird fünf und hat bereits über 65.000 Sammler, Erstkäufer und Kunstinteressierte begeistert. 75 internationale, nationale und lokale Galerien bringen auch dieses Jahr wieder spannende Künstler mit.

Der Leitgedanke Joseph Beuys "Kunst für Alle" trifft auch heute noch den Nerv der Zeit und es ist mein persönliches Ziel – als auch das der Messe – Schwellenängste abzubauen und mehr Menschen für zeitgenössische Kunst zu begeistern. Dieses spiegelt sich auch in dem Rahmenprogramm wieder, welches kostenlose Siebdruck-Workshops, Führungen und Art Talks vereint. Die Emerging Artist Ausstellung zeigt drei Künstlerinnen der HFBK unter dem Titel „Schall und Raum“. Die kuratierte Sonderschau der Hamburg Section geht in die zweite Runde und sechs Hamburger Galerien repräsentieren unter dem Titel „Grenzgänger“ exemplarisch das vielfältige Programm dieser Stadt.

Neu ins Leben gerufen haben wir mit dieser Messe den Collectors Club by MINI. Jeder Besucher, der auf der Messe ein Kunstwerk erwirbt, hat die Möglichkeit kostenlos Mitglied zu werden und wird ab 2017 zu exklusiven Events eingeladen.

Ich freue mich, dass Sie den Weg zu uns gefunden haben und wünsche Ihnen eine spannende Zeit auf der Affordable Art Fair Hamburg.

Ihr  
**Oliver Lähndorf**  
Messedirektor



Isabel Deimel (Messemanagerin) & Oliver Lähndorf (Messedirektor)

# Wir versichern Kunst

In Hamburg – und auch bei Ihnen.

## Affordable Art Fair

ARTIMA ist Partner der Art Talks



Mannheimer

Mannheimer Versicherung AG  
Hanseatisches Versicherungskontor  
Schwolle GmbH & Co. KG

Poststraße 11 · 21227 Bendestorf

Telefon 041 83. 77 50 35

info@hanseatisches-vk.de

www.kunst-versicherung.eu

ARTIMA®

www.artima.de



**DESIGN**  
WENN MODULARITÄT  
INSPIRATION SCHAFFT



**INSPIRIERENDE RÄUME BEGINNEN MIT DEM  
BODENBELAG**

Architektur ist ein Teil unserer direkt empfundenen Umwelt. Interface gibt sich leidenschaftlich der Aufgabe hin, inspirierende Räume zu schaffen – mit nachhaltig positiver Wirkung. Der modulare Aufbau der Kollektionen ermöglicht unzählige Varianten in der Gestaltung ebenso wie die Umsetzung kreativer Konzepte.

[www.interface.com](http://www.interface.com)

**Interface**<sup>®</sup>  
modular carpet



# AFFORDABLE ART.

## MINI ONE CLUBMAN.

**Leasingangebot:** 75 kW (102 PS), Melting Silver metallic, Stoff Firework Carbon Black/Carbon Black, Ausstattungspaket Pepper inkl. 17" Leichtmetallräder Net Spoke silber und Sport-Lederlenkrad, Spiegelkappen in Wagenfarbe, Sitzheizung für Fahrer und Beifahrer, Park Distance Control hinten u. v. m.

Fahrzeugpreis:	26.020,00 €	Sollzinssatz p. a. <sup>2</sup> :	1,99 %
Unser Hauspreis:	21.818,00 €	Effektiver Jahreszins:	2,01 %
Einmalzahlung:	990,00 €	Gesamtbetrag:	7.794,00 €
Laufzeit:	36 Monate	<b>Monatliche Leasingrate:</b>	<b>189,00 €</b>
Laufleistung p. a.:	10.000 km	Zzgl. 795,00 EUR für „Gute Fahrt Paket“	
Nettodarlehensbetrag:	21.818,22 €	(Transport, Zulassung und 25 l Kraftstoff)	

Kraftstoffverbrauch in l/100 km: innerorts 6,4; außerorts 4,5; komb. 5,3; CO<sub>2</sub>-Emission in g/km: komb. 124; Effizienzklasse B.

## BMW AG Niederlassung Hamburg

MINI Hamburg

<b>Hauptbetrieb</b>	<b>Filiale Wandsbek</b>	<b>Filiale Bergedorf</b>	<b>Filiale Elbvororte</b>
Offakamp 10–20	Friedrich-Ebert-Damm 120	Bergedorfer Straße 68	Osdorfer Landstraße 50
22529 Hamburg	22047 Hamburg	21033 Hamburg	22549 Hamburg
Tel. 040 55301-10	Tel. 040 55301-30	Tel. 04055301-40	Tel. 040 55301-50

[www.mini-hamburg.de](http://www.mini-hamburg.de)

## DER MINI CLUBMAN.



Zwischenverkauf, Druckfehler, Irrtümer und Änderungen vorbehalten. <sup>1</sup> Ein Angebot der BMW Bank GmbH, Heidemannstraße 164, 80939 München. Stand 09/2016. Dieses Leasingangebot der BMW Bank GmbH gilt bei Abschluss eines Leasingvertrages für den oben aufgeführten MINI Neuwagen bis 30.12.2016. Zulassung bis 30.12.2016. Wir vermitteln Finanzierungs- und Leasingverträge ausschließlich an die BMW Bank GmbH. <sup>2</sup> Gebunden für die gesamte Vertragslaufzeit. Abbildung ähnlich.



# AUSSTELLER

**Galerieverzeichnis 2016**



**activeART // KERA**  
Ohne Titel, 2016, Acryl auf Leinwand,  
180 x 120 cm



**Affenfaust Galerie // Doppeldenk**  
666, 2016, Acryl auf Leinwand, 140 x 220 cm



**All You Can Art // HC Ohi**  
23-10-01 Obergrenzenmalerei, 2016, Fine Art Print,  
100 x 150cm



**Arktika // Ragela Bertoldo**  
Ghostbag, 2016, Fotografie, 60 x 40 cm

**activeART Gallery**  
E4

Tschaikowskistr. 21  
04105 Leipzig  
Deutschland  
Tel: +49 (0) 341 22302401  
su@active-art.de  
www.active-art.de

**Affenfaust Galerie**  
E7

Paul-Roosen-Str. 43  
22767 Hamburg  
Deutschland  
Tel: +49 (0) 176 755 33 188  
info@affenfaust.org  
www.affenfaust.org

**allyoucanart.de**  
C4

Lindwurmstr. 71  
80337 München  
Deutschland  
Tel: +49 (0) 172 9640824  
hi@allyoucanart.de  
www.allyoucanart.de

**Arktika**  
E5

Viererstr. 3  
87616 Marktberdorf  
Deutschland  
Tel: +49 (0) 172 89 80 360  
krista@galerie-arktika.de  
www.galerie-arktika.de



**ars, -tis, f. // Till Verclas**  
Albera, 2008, Radierung 35 x 25 cm



**Art Box Berlin // A.R. Penck**  
Lithografie, 77 x 77 cm



**Art Edition Fils // Christo und Jeanne-Claude**  
Toronto Edition, The Umbrellas, 1991, Original Foto,  
Auflage von 12, 64 x 98 cm



**Artered Gallery // Katherine D. Crone**  
Afternoon Reflections, Acryl, 2008, Acryl,  
Seide Organza, Nylon Monofil, 15 x 10 x 10 cm

**ars, -tis, f.**  
**C6**

Obere Stadtmauer 14  
85276 Pfaffenhofen  
Deutschland  
Tel: +49 (0) 8441 803658  
info@ars-tis.com  
www.ars-tis.com

**Art Box Berlin**  
**A5**

Reinhardtstr. 7  
10117 Berlin  
Deutschland  
Tel: +49 (0) 160 6330135  
info@artboxberlin.com  
www.artboxberlin.com

**Art Editions Fils**  
**D9**

Eduard-Schloemann-Str. 47-49  
40237 Düsseldorf  
Deutschland  
Tel: +49 (0) 211 672069  
dr.fils@edition-fils.de  
www.fils-fine-arts.de

**Artered Gallery**  
**H1**

379 Broome St.  
10013 New York  
USA  
Tel: +1 (0) 347 474 69 21  
info@artetedgallery.com  
www.arteredgallery.com



**ARTILEDcontemporary // Tom Blachford**  
Navaho Dr II - Midnight Modern, 2016,  
Fotografie, 93,5 x 138,5 cm, Edition von 10



**ARTvergnuegen // Anne Bengard**  
Ikura Mundspreitze, 2015, Acryl,  
Aquarell, Gouache, 59,4 x 84,1 cm

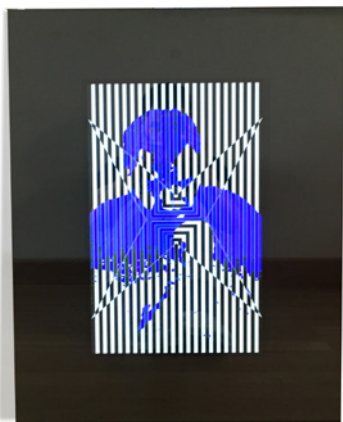

**Boesso Art Gallery // Vincenzo Marsiglia**  
Vanity star B N, 2015, Polarisierter Spiegel,  
Led Bildschirm, Web Cam, Computer, 68 x 48 cm



**Brita Prinz Arte // Jacinto Moros**  
FEC, 2014, Prägedruck, 95 x 95 cm, Edition von 20

**ARTILEDcontemporary  
A1**

Rogstraat 28  
5373 AV Herpen  
Niederlande  
Tel: +31 (0) 647 121800  
info@artitled.nl  
www.artitled.nl

**ARTvergnuegen  
D3**

Steckelhorn 11  
20457 Hamburg  
Deutschland  
Tel: +49 (0) 40 368078 115  
info@artvergnuegen.com  
www.artvergnuegen.com

**Boesso Art Gallery  
F6**

Meister-der-Arbeitstraße 1  
39100 Bozen  
Italien  
Tel: +39 (0) 349 7397646  
info@boessoartgallery.it  
www.boessoartgallery.it

**Brita Prinz Arte  
G8**

c/ Gravina 27, 1<sup>o</sup>D  
28004 Madrid  
Spanien  
Tel: + 34 (0) 91 5221821  
arte@britaprinzarte.com  
www.britaprinzarte.com



**Bueffelfish contemporary fine arts gallery // Anke Peters**  
Ohne Titel, 2016, Acryl auf Leinwand, 30 x 30 cm



**Capital Culture Gallery // Barry Cawston**  
Red Windows NYC, 2016, Photography, 122 x 100 cm



**Chiefs & Spirits // Francois du Plessis**  
Verso, 2014, Mixed media (Bücher, Textilien, Schrauben), 30 x 6 cm ø

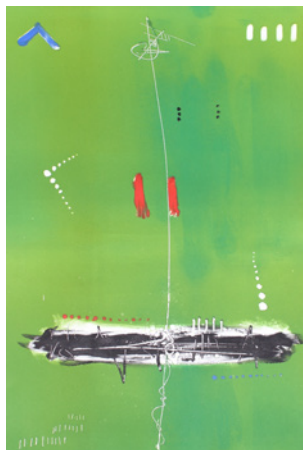

**Clifton Boulder // Samson Mnisi**  
Untitled, 2015, Monoprint, 46 x 68 cm

**Bueffelfish contemporary  
fine arts gallery  
G5**

Hellenberger Grund 8a  
01326 Dresden  
Deutschland  
Tel: +49 (0) 351 2643107  
info@bueffelfish-gallery.de  
www.bueffelfish-gallery.de

**Capital Culture Gallery  
B6**

The Studio, Blue Valley Centre,  
Lamas, NR10 5AF Norwich  
England  
Tel: +44 (0) 20 71833770  
info@capitalculture.eu  
www.capitalculture.eu

**Chiefs & Spirits  
G9**

Prinsestraat 49  
2513CB Den Haag  
Niederlande  
Tel: +31 (0) 70 3658219  
info@chiefsandspirits.nl  
www.chiefsandspirits.nl

**Clifton Boulder Gallery  
G3**

Stadionweg 231.2  
1076 NV Amsterdam  
Niederlande  
Tel: +31 (0) 6 38149158  
mail@cliftonboulder.com  
www.cliftonboulder.com



**Czarnecka Gallery // Maciej Miloch**  
Totem, 2013, Fotografie, 60 x 70 cm

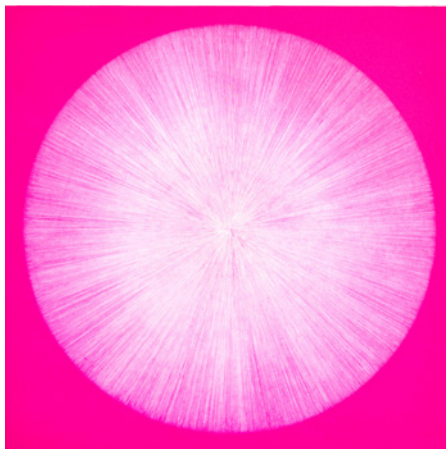

**Dreipunkt Edition // Alexander Arundell**  
Spiky Circle White on Pink, Kupferstich, 43 x 43 cm



**Editions Bucciali // Alain Clément**  
Aquatinta, 2015, Edition von 30,  
56 x 76 cm



**Envie d'Art // Buzon**  
Photograph of time, 2016, Mixed Media,  
170 x 110 cm

**Czarnecka Gallery**  
H5

Ul. Pulawska 257  
02769 Warschau  
Polen  
Tel: +48 (0) 519729191  
info@czarnecka.co  
www.czarnecka.co

**Dreipunkt Edition**  
G6

Holzstraße 41  
80469 München  
Deutschland  
Tel: +49 (0) 89 18926712  
look@dreipunkt.edition.de  
www.dreipunkt-edition.de

**Editions Bucciali**  
D2

31 Rue des Jardins  
68000 Colmar  
Frankreich  
Tel: +33 (0) 3 89 23 81 32  
remy.bucciali@me.com  
www.editionsbucciali.com

**Envie d'Art**  
F7

24 Rue Treilhard  
75008 Paris  
Frankreich  
Tel: +33 1 53 30 0010  
geraldine@enviedart.com  
www.enviedart.com



**Galerie an der Zitadelle // Luis Acosta**  
New national gallery Berlin, 2012, Acryl  
und Graphit auf Leinwand, 130 x 200 cm



**Galerie Corona Unger // Thomas Röthel**  
Drehung, 2016, Stahl, Höhe 52 cm



**Galerie Depelmann // Thomas Ritter**  
Türkiswasser, 2012, Öl auf  
Leinwand, 145 x 80 cm



**Galerie Falkenberg // Dietmar Brix**  
Surprise, 2016, Öl auf Nessel, 120 x 140 cm

**Galerie an der Zitadelle**  
B3

Düsseldorfer Str. 12  
52428 Jülich  
Deutschland  
Tel: +49 (0) 2461 31317  
info@galerie-an-der-zitadelle.de  
www.galerie-an-der-zitadelle.de

**Galerie Corona Unger**  
F1

Georg-Gröning-Str. 14  
28209 Bremen  
Deutschland  
Tel: +49 (0) 421 3467474  
cu@galerie-corona-unger.de  
www.galerie-corona-unger.de

**Galerie Depelmann**  
C11

Walsroder Strasse 305  
30855 Langenhagen  
Deutschland  
Tel: +49 (0) 511 733693  
info@depelmann.de  
www.depelmann.de

**Galerie Falkenberg**  
H3

Falkenstraße 21 A, Hofgebäude  
30449 Hannover  
Deutschland  
Tel: +49 (0) 511 445126  
info@galerie-falkenberg.de  
www.galerie-falkenberg.de



**Galerie Flox // Toralf Kettner**  
Coin III, 2015, Acryl auf Multiplex,  
45 cm ø

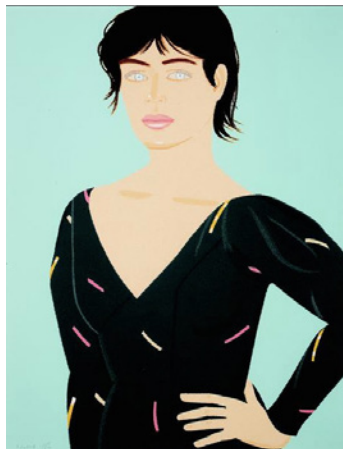

**Galerie Hafenrichter // Alex Katz**  
Gray Dress (Laura), 1992, Siebdruck in 23  
Farben, 91,4 x 71,1 cm, signiert und nummeriert,  
Edition von 15



**Galerie Hoffmann Contemporary Art //  
Willem Julius Müller** Station, 2015,  
Öl auf Leinwand, 100 x 120 cm

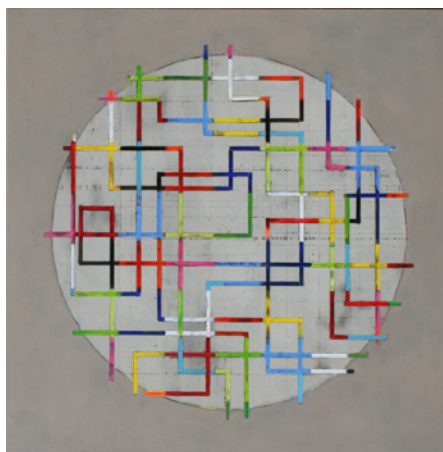

**Galerie Jaeschke // Petra Rös-Nickel**  
Cross, 2016, Ölfarbe und Marmorfehl  
auf Leinwand, 110 x 110 cm

**Galerie Flox**  
**B2**

Friesestrasse 31  
02681 Kirschau  
Deutschland  
Tel: +49 (0) 174 7076415  
info@galerie-flox.de  
www.galerie-flox.de

**Galerie Hafenrichter**  
**E3**

Fürther Straße 40  
90429 Nürnberg  
Deutschland  
Tel: +49 (0) 911 9993463  
info@galeriehafenrichter.com  
www.galeriehafenrichter.com

**Galerie Hoffmann**  
**Contemporary Art**  
**C10**

COR-Haus  
Hauptstr. 74  
33378 Rheda-Wiedenbrück  
Tel:+49 (0) 5242 400623  
info@kunstagentur-hoffmann.de  
www.kunstagentur-hoffmann.de

**Galerie Jaeschke**  
**G2**

Schuhstraße 42  
83100 Braunschweig  
Deutschland  
Tel: +49 (0) 531 243120  
mail@galerie-jaeschke.de  
www.galerie-jaeschke.de





**Galerie Jens Goethel // Barbara McQueen**

Mailing 1979, 2012, Piezo Druck, 42 x 60 cm



**Galerie KK Klaus Kiefer // Johannes Grütze** Selber nach rechts, 2015, Öl auf Leinwand, 40 x 30 cm



**Galerie Klose // Gan-Erdene Tsend**

Spaziergang 2, 2014, Öl auf Leinwand, 100x80 cm



**Galerie Koch-Westenhoff // Klaus Fußmann**  
Mohr, 2014, Gouache, 21,5 x 29,5 cm

**Galerie Jens Goethel  
H6**

Hegestraße 116 (Hinterhof)  
20251 Hamburg  
Deutschland  
Tel: +49 (0) 171 1721964  
info@galeriegoethel.de  
www.galeriegoethel.de

**Galerie KK Klaus Kiefer  
B9**

Rüttscheider Str. 56  
45130 Essen  
Deutschland  
Tel: +49 (0) 201 788266  
infokk@t-online.de  
www.galerie-kk.de

**Galerie Klose  
Contemporary Tomorrow  
E10**

Rüttscheider Straße 221  
45131 Essen  
Deutschland  
Tel: +49 (0) 201 794080  
info@galerie-klose.de  
www.galerie-klose.de

**Galerie Koch-Westenhoff  
A3**

Hüxstraße 29  
23552 Lübeck  
Deutschland  
Tel: +49 (0) 451 72808  
info@galerie-koch-westenhoff.de  
www.galerie-koch-westenhoff.de



**Galerie Kristine Hamann // Sebastian Menzke** visible 3, 2016, Gießharz und Farbe auf Leinwand geschichtet, 32 x 23 cm



**Galerie Magnus P. Gerdson // Paul Raas** Ohne Titel, 2016, Mischtechnik, 94 cm (Durchmesser)



**Galerie Marion Stöter // Silvia Schramm** Runway, 2015, Digitale Malerei auf Metall, 130 x 95 cm



**Galerie Messen // George** Hier drin ist viel zu sehen, 2015, Lichtobjekt-Assemblage, 65,5 x 27 x 14,5 cm

**Galerie Kristine Hamann**  
D1

Schweinsbrücke 11  
23966, Wismar  
Deutschland  
Tel: +49 (0) 3841 2232531  
galeriehamann@googlemail.com  
www.kristine-hamann.de

**Galerie Magnus P. Gerdson**  
F9

Mittelweg 152  
20149 Hamburg  
Deutschland  
Tel: +49 (0) 40 277389  
info@galerie-gerdson.de  
www.galerie-gerdson.de

**Galerie Marion Stöter**  
F3

Elbchausee 96  
22763 Hamburg  
Deutschland  
Tel: +49 (0) 170 2422145  
kontakt@galerie-marion-stoeter.de  
www.galerie-marion-stoeter.de

**Galerie Messen**  
D6

Ulzburger Straße 308  
22846 Norderstedt  
Deutschland  
Tel: +49 (0) 40 5228822  
info@galerie-messen.de  
www.galerie-messen.de



**Galerie Nummer40 // Kal Mansur**  
Charcoal Murmur Ten, 2016, Acryl, 60 x 60 x 6 cm



**Galerie P13 // Willi Siber**  
Wandobjekt, 2016, Pappe, Epoxy, Pigment,  
23 x 37x 17 cm



**Galerie Pfanne-Dreesen // Gerhard Richter**  
Zaun, 2010, Original Farbfotografie, 40 x 45 cm,  
WVZ CR 146, Expl. 61, 100



**Galerie Pfundt // Susanne Kraisser**  
An der Wasserkante VIII, 2016, Bronze,  
13 x 20 x 10

**Galerie Nummer40**  
**C8**

2e Looiaan 40  
7009 AT Doetinchem  
Niederlande  
Tel: +31 (0) 621186180  
info@galerie-gerdsen.de  
www.galerie-gerdsen.de

**Galerie P13**  
**H9**

Pfaffengasse 13  
69117 Heidelberg  
Deutschland  
Tel: +49 (0) 6221 7295543  
info@galerie-p13.de  
www.galerie-p13.de

**Galerie Pfanne-Dreesen**  
**B10**

Am Schulberg 12  
21220 Seevetal  
Deutschland  
Tel: +49 (0) 4185 2266  
w.pfanne@t-online.de  
www.pfanne-dreesen.de

**Galerie Pfundt**  
**F12**

Knesebeckstraße 89  
10623 Berlin  
Deutschland  
Tel: +49 (0) 30 32766500  
info@galerie-pfundt.de  
www.galerie-pfundt.de



**Galerie Reitz // Ralf Bohnenkamp**

Ohne Titel, 2016, Mischtechnik  
auf Leinwand, 160 x 160 x 4 cm



**Galerie Rieck // Charlotte Thorup**

Leafs, 2013, Keramik, Porzellan, 11 x 53 cm



**Galerie Ruth Sachse // Martin Praska**

Ein gutes Rad ist teuer, 2016, Acryl und Öl auf Segeltuch,  
200 x 180 cm



**Galerie Schimming // Noémi Kiss**

The Orange Gift, 2016, Teppichinstallation,  
190 x 125 cm

**Galerie Reitz  
A2**

Anna-Schneider-Steig 3  
50678 Köln  
Deutschland  
Tel: +49 (0) 221 80174014  
info@galerie-reitz.cologne  
www.galerie-reitz.cologne

**Galerie Rieck Skandina-  
vische Kunst & Objekt  
F5**

Klosterkirchhof 10-12  
24103 Kiel  
Deutschland  
Tel: +49 (0) 431 9865977  
info@galerie-rieck.de  
www.galerie-rieck.de

**Galerie Ruth Sachse  
E1**

Harzburger Weg 7b  
22459 Hamburg  
Deutschland  
Tel: +49 (40) 5523770  
art@galerie-ruth-sachse.de  
www.galerie-ruth-sachse.de

**Galerie Schimming  
F8**

Jungfrauenthal 4  
20149 Hamburg  
Deutschland  
Tel: +49 (0) 40 441520  
art@galerieschimming.de  
www.galerieschimming.de



**Galerie Ulrich Gering // Uwe Gräbner**  
Good Night, 2012, Acryll auf Holz,  
41 x 31 x 10 cm



**Galerie-Edition Purrmann // Andreas Lutherer**  
Bonifacio II, 2015, Fotografie, 80 x 80 cm



**Galleri Final // JH Engström**  
Trying to dance 2, 2003, Fotografie, 60 x 50 cm,  
Edition von 10



**Gallery White Birch // Jaeyeon Lee**  
Warmth, 2013, Öl auf Leinwand, 60.6 x 72.7 cm

**Galerie Ulrich Gering**  
**H4**

Textorstraße 91  
60596 Frankfurt a. M.  
Deutschland  
Tel: +49 (0) 69 625116  
realismusgalerie@t-online.de  
www.galeriegering.de

**Galerie-Edition Purrmann**  
**B1**

Steeperstr. 19  
41334 Nettetal  
Deutschland  
Tel: +49 (0) 2158 801350  
sven.purrmann@t-online.de  
www.galerie-edition-purrmann.de

**Galleri Final**  
**A4**

Kungsgatan 31  
212 13 Malmö  
Schweden  
Tel: +46 (0) 40 307836  
final@gallerifinal.se  
www.gallerifinal.se

**Gallery White Birch**  
**F10**

36, Sagan-Dong, Jongno-Gu  
110-190 Seoul  
Korea  
Tel: +82 (0) 2 7337944  
galleryjnamu@hanmail.net  
www.galleryjnamu.com



**Gudberg Nerger // Timo von Eicken**  
The Journey, 2016, Öl und Acryl auf Leinwand, 160 x 190 cm



**Holthoff-Mokross Galerie // Annette  
Meincke-Nagy** Erinnerung,  
2016, Holz, 63 cm



**Jaski Gallery // Chris Berens**  
The Wake Up Call, 2015, Lithographie, 50 x 46 cm



**JB Finearts // Stefan Pehl**  
Ohne Titel, 2016, Öl und Kreide auf Leinwand,  
110 x 85cm

**Gudberg Nerger  
G1**

Poolstraße 8  
20355 Hamburg  
Deutschland  
Tel: +49 (0) 40 8195150  
post@gudbergnerger.com  
www.gudbergnerger.com

**Holthoff-Mokross Galerie  
C2**

Fischers Allee 70  
22763 Hamburg  
Deutschland  
Tel: +49 (0) 40 88189716  
galerie@holthoff-mokross.com  
www.holthoff-mokross.com

**Jaski Gallery  
D7**

Nieuwe Spiegelstraat 29  
1017 DB Amsterdam  
Niederlande  
Tel: +31 (0) 206203939  
info@jaski.nl  
www.jaski.nl

**JB Finearts  
E6**

Hamburg, Harvestehude  
Termin gerne nach  
Vereinbarung  
Tel: +49 (0) 172 5131914  
j@jb-finearts.com  
www.jb-finearts.com



**K+Y Gallery // Flynn**  
South Beach, 2016, Mixed Media,  
Harz auf Holz und Fotografie, 91 x 152 cm



**Karin Weber Gallery Hong Kong // Brainrental**  
Ordinary Behaviour Leica M4-2, 2014, Weißer Karton,  
14 x 5 x 8 cm



**Kitai // Mizuho Koyama**  
Springbox, 2015, Kalligraphie, 100,5 x  
68,2 cm



**Kunsthauus Artes // Eliot**  
Rainbow Soup, 2016, Siebdruck, 80 x 60 cm

**K+Y Gallery**  
D8

24 rue Treilhard  
75008 Paris  
Frankreich  
Tel:+33 (0) 1 53300010  
geraldine@kplusy.com  
www.kplusy.com

**Karin Weber Gallery**  
Hong Kong  
B4

20 Aberdeen Street  
Central Hong Kong  
China  
Tel: +49 (0) 162 7290610  
karin@karinwebergallery.com  
www.karinwebergallery.com

**Kitai**  
C3

3-1 Hayabusacho, Chiyoda-ku  
102-0092 Tokio  
Japan  
Tel: +81 (0) 3 5226 5117  
info@kitaikaku.co.jp  
www.kitaikaku.co.jp

**Kunsthauus Artes**  
B5

Bödekerstraße 13  
30161 Hannover  
Deutschland  
Tel: +49 (0) 511 64277143  
m.gundermann@kunsthauus-artes.de  
www.kunsthauus-artes.de



**Kunsthau Hannover // Wolfgang Kessler**  
Der Versuch, 2015, Öl auf Leinwand,  
77 x 53 cm



**Kunsthau Müllers // Christopher Lehmphuhl**  
Im Schlosspark, 2015, Öl auf Leinwand, 30 x 40 cm



**Manifold Editions // Jonathan Yeo**  
Cara | Goggles Print, 2016, Archival Inkjet-  
Druck, 67,5 x 52 cm, Edition von 60



**MuniqueART // Ray Moore**  
Take Part, 2016, Mixed Media, 150 x 180 cm

**Kunsthau Hannover**  
H7

Striethlstraße 8  
30159 Hannover  
Deutschland  
Tel: +49 (0) 511 3887558  
info@kunsthau-hannover.de  
www.kunsthau-hannover.de

**Kunsthau Müllers**  
B7

An der Marienkirche 4  
24768 Rendsburg  
Deutschland  
Tel: +49 (0) 4331 22805  
tom-muellers@gmx.de  
www.kunsthau-muellers.de

**Manifold Editions**  
E2

6 Wetherby Gardens  
SW 5 05N London  
England  
Tel: +44 (0) 20 73707202  
emily@manifoldeditions.com  
www.manifoldeditions.com

**MuniqueART**  
H8

Türkenstraße 33a  
80799 München  
Deutschland  
Tel: +49 (0) 89 255493370  
simone@muniqueart.de  
www.muniqueart.de



**Neue Greifen Galerie // Wolfgang Tietze**

Bretonisches Stilleben, 2007, Acryl auf Leinwand,  
100 x 120 cm

**Norty // l'homme jaune**

The connected, 2016, Acryl auf Leinwand,  
120 x 80 cm

**Now Is Here // Robert Huber**

0, 2015, Phosphatkristallisation, Epoxidharzsegmente,  
Pigmentiert thermisch verformt, 76 x 74 x 28,5 cm

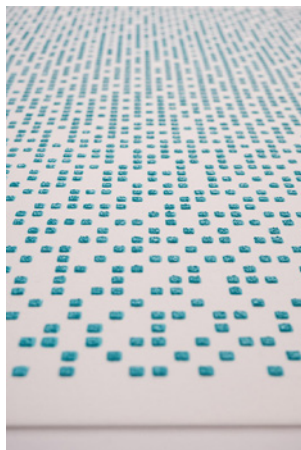
**Pablo & Paul // Malte Keibel**

Minz, 2015, 3D Schablonendruck,  
65 x 50 cm

**Neue Greifen Galerie  
F4**

Steinbeckerstr. 21  
17489 Greifswald  
Deutschland  
Tel: +49 (0) 3834 898612  
info@neuegreifengalerie.de  
www.neuegreifengalerie.de

**Norty  
C5**

2 rue de Bezons  
78420 Carrières Sur Seine  
Frankreich  
Tel: +33 (0) 139 686024  
galerie@norty-paris.com  
www.nortyparis.com

**Now Is Here  
D4**

Dürenstr. 1  
53173 Bonn  
Deutschland  
Tel: +49 (0) 288 9511612  
welcome@nowishere.com  
www.now-is-here.de

**Pablo & Paul  
F2**

Alzheimer Eck 12  
80331 München  
Deutschland  
Tel: +49 (0) 89 2007 0366  
info@pabloundpaul.de  
www.pabloundpaul.de



**Click Editions // Matthias Heiderich**  
Ohne Titel, 2015, Fotografie, 70 x 70 cm

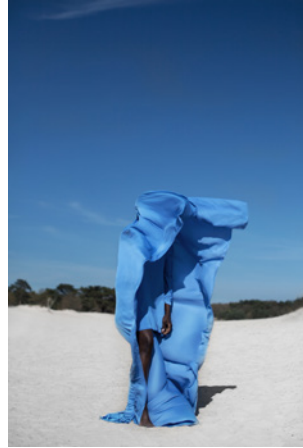

**Rademakers Gallery // Dagmar von Weeghel** Mombassa Blue, 2016, Fotografie



**Raquelle Azran Vietnamese Fine Art // Phung Pham** Bathing Beauty, 1994, Holzschnitt, 79 x 50 cm



**Red Corridor Gallery // Leszek Skurski**  
Apple Store, 2015, Öl auf Leinwand, 110 x 180 cm

**Click Editions**  
**G7**

Gerard Doustraat 134  
1073VX Amsterdam  
Niederlande  
Tel: +31 (0) 20 7794478  
info@clickeditions.com  
www.clickeditions.com

**Rademakers Gallery**  
**C1**

KNSM-Laan 291  
1019LE Amsterdam  
Niederlande  
Tel: +31 (0) 20 6225496  
info@rademakersgallery.com  
www.rademakersgallery.com

**Raquelle Azran**  
**Vietnamese Fine Art**  
**G4**

320 East 57th Street  
10022 New York  
USA  
Tel: +1 (0) 212 715 0565  
raquelle.azran@gmail.com  
www.artnet.com/razran.html

**Red Corridor Gallery**  
**H2**

Diorolfstr. 4  
46093 Künzels/Fulda  
Deutschland  
Tel: +49 (0) 661 20619957  
gallery@redcorridor.com  
www.redcorridor.com

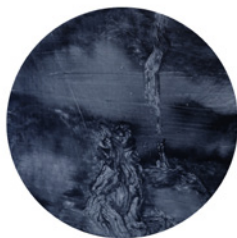
**Retrospect Galleries // Yong**

Landscape Abstraction no. 12, 2016, Öl und Emaille auf Holz, 29 x 23.5 cm

**Ronen Art Gallery // Daan Oude Elferink**

Majestic, 2016, Fotografie, 100 x 150 cm

**Smart Ship Gallery // Kumiko Tamura**

Limelight, 2012, Öl auf Leinwand, 30 x 30 cm

**Systema Gallery // Miho Ishihara**

Reconstruction, 2009, Japanische Sumi Tinte auf Papier, 72,8 x 103 cm

**Retrospect Galleries  
D10**

52 Jonson Street  
2481 Byron Bay, NSW  
Australien  
Tel: +61 (0) 2 66808825  
info@retrospectgalleries.com  
www.retrospectgalleries.com

**Ronen Art Gallery  
E8**

Weissenbruchstraat 17  
1058 KL Amsterdam  
Niederlande  
Tel: +31 (0) 654 727800  
ronenartgallery@gmail.com  
www.ronenartgallery.com

**Smart Ship Gallery  
F11**

3F, 6-6-1, Daita Setagaya-ku,  
155 0033 Tokio  
Japan  
Tel: +81 (0) 3 54651377  
info@smart-ship.co.jp  
www.smart-ship.co.jp

**Systema Gallery  
B8**

1-2-10 Nunoichi-cho  
579-8004 Higashi-Osaka  
Japan  
Tel: +81 (0) 729871390  
systema@live.jp  
www.katsuishida.com



**Public House of Art // Jitske Schols**  
Anna, 2016, Fotografie, 90 x 120 cm, Edition  
von 30



**The Red Dot Depot // Elaine Jeffrey**  
Lemon drop, 2015, Fotografie,  
125 x 80 cm

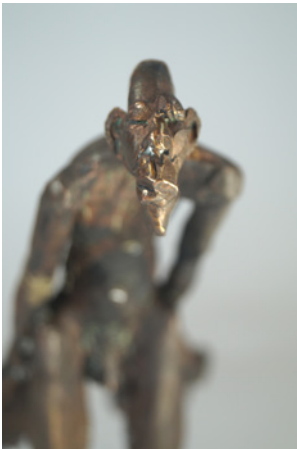

**weartberlin // Tim David Trillsam**  
Unschuld (Detail), 2016, Bronze, 23 x 26 x  
14 cm, Edition von 9+2EA

**The Public House of Art**  
**E9**

Nieuwe Spiegelstraat 39  
1017 DC Amsterdam  
Niederlande  
Tel: +31 (0) 20 2402551  
fairs@publichouseofart.com  
www.publichouseofart.com

**The Red Dot Depot**  
**D5**

24 Sv. Sv. Kiril i Metodiy Str  
1202 Sofia  
Bulgarien  
Tel: +359 (0) 888 679667  
office@chervenatotchka.bg  
www.chervenatotchka.bg

**weartberlin**  
**C9**

Waldemarstraße 37 A  
10999 Berlin  
Deutschland  
Tel: +49 (0) 30 51693842  
contact@weartberlin.de  
www.weartberlin.de

NIEMAND MUSS  
FÜR KUNST AUF  
DIE STRASSE GEHEN.  
ES GIBT SIE IM ABO.

**art**Card  
NOVEMBER 2016

Als Abonnent  
sparen Sie bis zu  
50% in Museen!

art informiert Sie jeden Monat über die Trends der internationalen Kunstszene! Zu jeder Abo-Ausgabe gibt's zusätzlich die artCard: Mit ihr sparen Sie bis zu 50% beim Eintritt in über 200 Museen. art gibt es auch als digitale Ausgabe – für Print-Abonnenten mit 83% Ersparnis!



Alle Abo-Vorteile im Überblick – am besten gleich bestellen:

[www.art-magazin.de/artcard](http://www.art-magazin.de/artcard)

# HAMBURG SECTION 2016

## Grenzgänger

Zum zweiten Mal präsentiert die Hamburg Section als kuratierte Sonderschau exemplarisch einen Querschnitt durch die Hamburger Galerienszene. Die Werke von zwölf Künstlern, welche von sechs Hamburger Galerien vertreten werden, führen hier ein Kaleidoskop von Grenzgängen und Grenzüberschreitungen zeitgenössischer Kunst vor Augen. Sie experimentieren mit künstlerischen Positionen, stellen althergebrachte kunsthistorische Kategorien auf den Kopf, und wagen sich auf Neuland vor, wobei sie neue Blickwinkel und Perspektiven bieten.

Die Ausstellung wird kuratiert von Anne Simone Krüger.

## Die diesjährigen Teilnehmer der Hamburg Section sind:

**7Türen Galerie**

**Felix Jud Galerie**

**Galerie Carolyn Heinz**

**Evelyn Drewes |Galerie**

**Galerie Holzhauer Hamburg**

**Galerie Schimming**

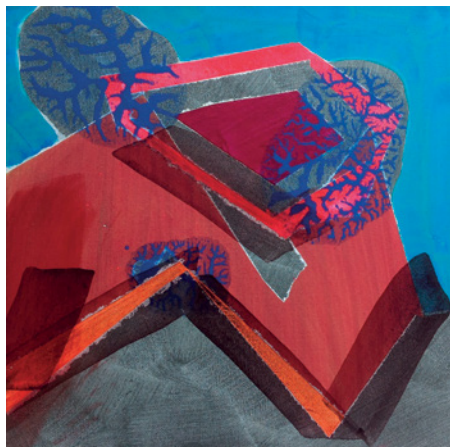

**Galerie Holzhauer Hamburg // Eberhard Freudenreich**  
Addition, 2016, Papier, 60 x 28 x 30 cm



**Galerie Schimming // Noémi Kiss**  
The Orange Gift, 2016, Teppichinstallation,  
190 x 125 cm

Die Hamburg Section 2016 wird gefördert von:



## Galerie Holzhauer Hamburg

Borselstrasse 9  
22765 Hamburg  
Deutschland  
Tel: +49 (0) 40 18884552  
galerie@holzhauerhamburg.de  
www.holzhauerhamburg.de

## Galerie Schimming

Jungfrauenthal 4  
20149 Hamburg  
Deutschland  
Tel: +49 (0) 40 441520  
art@galerieschimming.com  
www.galerieschimming.com

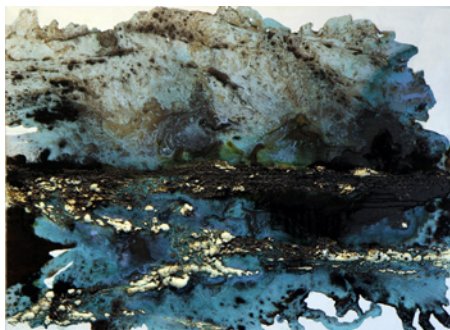

**Felix Jud // Rolf Stieger**

Blaue Landschaft, 2012, Mischtechnik auf Leinwand,  
130 x 95 cm



**Evelyn Drewes Galerie // Lev Khesin**

Pennat, 2016, Silikon auf Träger, 51 x 42 cm



**Galerie Carolyn Heinz // Katharina  
Büche** Raupe Blau, 2016, Ziegenfell und  
Stoff, 80 x 38 x 17 cm

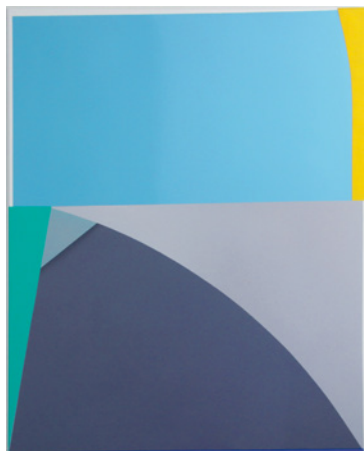

**7 Türen Galerie // Daniel Hörner**

Ohne Titel, 2014, Öl auf Canvas, 130 x 105 cm

#### Felix Jud Galerie

Neuer Wall 13  
20354 Hamburg  
Deutschland  
Tel: +49 (0) 40 343485  
kontakt@felix-jud.de  
www.felix-jud.de

#### Evelyn Drewes Galerie

Burchardstr. 14  
20095 Hamburg  
Deutschland  
Tel: +49 (0) 151 11536222  
info@evelyndrewes.de  
www.evelyndrewes.de

#### Galerie Carolyn Heinz

Eppendorfer Landstraße 10  
20249 Hamburg  
Deutschland  
Tel: +49 (0) 176 48194709  
ch@carolynheinz.de  
www.carolynheinz.de

#### 7 Türen Galerie

Neustädter Straße 48  
20355 Hamburg  
Deutschland  
Tel: +49 (0) 40 84506066  
info@7tueren.de  
www.7tueren.de

# EMERGING ARTISTS 2016

## **Schall und Raum**

Die Emerging Artists Ausstellung feiert gemeinsam mit der Affordable Art Fair ihr fünfjähriges Jubiläum und zeigt wieder vielversprechende Nachwuchskünstler aus Hamburg. Die diesjährigen Studenten und Absolventen der Hochschule für bildende Künste Hamburg (HFBK), wozu Laura Franzmann, Franziska Opel und Angela Anzi zählen, zeigen in der kuratierten Ausstellung "Schall und Raum" ihre aktuellen Arbeiten.

Zur Ausstellung erscheint ein Katalog im Seltmann + Söhne Verlag mit Texten von Bastiana Stutterheim, Holly Hunter und Wiebke Schwarzahns. Die Beiträge vermitteln die gezeigten Arbeiten anschaulich und geben Ihnen einen spannenden Einblick in das Werk der Künstler. Den auf 200 Exemplare limitierten Katalog können Sie für einen Unkostenbetrag von 5 Euro direkt am Stand der Emerging Artists Ausstellung, sowie auch am Infocounter erwerben.

Wir wünschen Ihnen viel Freude und vor allem spannende Neuentdeckungen!

Die Ausstellung wird kuratiert von Isabel Deimel

Die Ausstellung wurde gefördert von:

**KUNSTSTIFTUNG**   
**CHRISTA UND NIKOLAUS SCHÜES**





**Laura Franzmann**

INSTALLATIONSANSICHT

2015, Handgetufteter Teppich, Metall, Lack, Glas, 190 x 140 cm, 140 x 60 x 45 cm, 60 x 60 x 15 cm

Credits: Edward Greiner

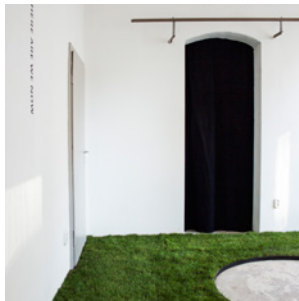

**Franziska Opel**

SEDUCTION

2014, Projektion auf Mdf Scheibe oder Wand und Styrodur, Propeller Nase, Maße variabel



**Angela Anzi**

HILFSTELLUNGEN AN OBJEKTEN 2

2015, Installationsansicht mit Performance, 5 Tonobjekte

Credits: Edward Greiner, Anna Mieves, Anne Linke

# KINDERKRIPPE

Unsere jungen Besucher im Alter von 2-10 Jahren heißen wir herzlich in unserer kostenlosen Kinderkrippe willkommen. Ein Team aus erfahrenen Kunstpädagoginnen hat sich Kreatives einfallen lassen, um Kindern Kunst spielerisch näher zu bringen.

**Die Kinderkrippe ist kostenlos und hat am Wochenende für unsere kleinen Gäste geöffnet**



# SIEBDRUCKEN LIVE

Jeden Tag bietet das Künstlerkollektiv we are visual kostenlose Siebdruck-Workshops für Sie an. Auch außerhalb der Workshop-Zeiten sind Experten vor Ort, um Sie in die Kunst des Siebdrucks einzuführen. Hier können Sie einen Moment vom Messetrubel abschalten und selbst kreativ werden. Eine Auswahl an Textilien stehen Ihnen zur Verfügung – wenn Sie jedoch T-Shirts oder andere Materialien bedrucken möchten, bringen Sie diese einfach auf die Messe mit.

**Anmeldung eine Stunde früher direkt am Stand  
Workshops täglich um 14.00 und um 16.00 Uhr**

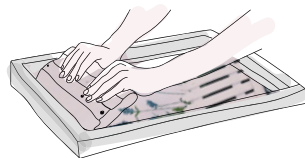

# LATE VIEW

Genießen Sie Kunst zu späten Stunde mit musikalischem Support von Levente (Suburb, PAL) auf der Late View, am Donnerstag von 18 – 22 Uhr und anschließend auf der Aftershowparty im U-Werk Karoline in der Karolinenstraße 45.

**Donnerstag 10. November 2016 18 – 22 Uhr  
Late View**

**Donnerstag 10. November 2016 21 Uhr – Open End  
Aftershow** (Moiré / U-Werk Karoline / Karolinenstraße 45)

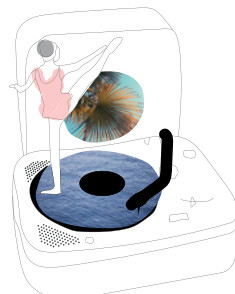

# ART TALKS

Sie möchten mehr über die Akteure der Kunstwelt erfahren und einen Blick hinter die Kulissen des Kunstmarktes werfen? Am Samstag werden zwei bekannte Sammler über die Intention „Kunst für alle“ des begnadeten Aktionskünstlers Joseph Beuys sprechen. Joseph Beuys setzte sich schon in den 60ern dafür ein, dass Kunst nicht nur für die Reichen zugänglich sein darf sondern für mehr Menschen zugänglich gemacht werden muss. Viele seiner Arbeiten hat er daraufhin als sogenanntes Multiple produziert. Multiples waren kleine Kunstwerke, die in den verschiedensten Materialien und Formen in einer limitierten Auflage preiswert erworben werden, wodurch ein viel größeres Publikum erreicht werden konnte. Diese Demokratisierung von Kunst war beispielhaft und dessen Aussage ist auch heutzutage noch aktueller denn je.

Dr. Harmut Kraft, dessen Sammlungen bekannt für ihre Multiples ist, und Rene S. Spiegelberger, dessen Stiftung sich für die Förderung junger Künstler einsetzt, sprechen über das Sammeln und wie hochwertige Kunst auch mit einem kleineren Budget erworben werden kann.

Wir freuen uns auf euren Besuch!

**Samstag, 12. November 2016 um 15.00 Uhr**  
**„Kunst für alle“**

Podiumsgäste:

Rene S. Spiegelberger, Spiegelberger Kunststiftung

Prof. Dr. Hartmut Kraft, Sammlung Kraft, Autor „Neue KUNST für ALLE“

Moderation: Dr. Anna Schwan



# FÜHRUNGEN

## KOSTENLOSEN FÜHRUNGEN

75 Galerien aus aller Welt – Kunst soweit das Auge reicht. Wir führen Sie jeden Tag zu jeweils zwei Terminen kostenlos über die Messe. Hier werden Ihnen Galeristen vorgestellt, die über die Werke der von Ihnen vertretenen Künstler sprechen und Ihnen einen Einblick in den Galeriealltag gewähren.

Löchern Sie die Galeristen mit Ihren Fragen. Hat Ihnen ein Künstler besonders gut gefallen, gehen Sie nach der Führung erneut auf den Galeristen zu und lassen Sie sich persönlich beraten.

**Die Führungen sind kostenlos und es bedarf keiner weiteren Anmeldung. Treffpunkt ist täglich jeweils um 15.00 und 17.00 Uhr am Infocounter**

## THEMENFÜHRUNGEN

Sie möchten noch weiter eintauchen? Lassen Sie sich zu speziellen Themen über die Messe führen und erfahren Sie spannendes Hintergrundwissen zu den Sonderausstellungen oder lassen Sie sich „Kunst unter 500“ mitreißen.

**Donnerstag 10. November 2016 um 16 Uhr**

**“Kunst unter 500 Euro“**

mit Messedirektor Oliver Lähndorf

**Freitag 11. November 2016 um 16 Uhr**

**“Emerging Artists 2016“**

mit der Kuratorin Isabel Deimel

**Samstag 12. November 2016 um 16 Uhr**

**“Hamburg Section 2016“**

mit der Kuratorin Anne Simone Krüger

**Die Anmeldung für die Themenführungen ist über Ticketmaster möglich.**

**Teilnehmerzahl auf 15 Personen begrenzt.**

**Teilnahmegebühr inkl. Eintritt: 18 Euro**



# COLLECTORS CLUB BY MINI

Die Affordable Art Fair inspiriert seit 1999 Kunstsammler, Kunstneulinge und Kulturinteressierte auf der ganzen Welt und nun ist es an der Zeit etwas zurückzugeben: Wir launchen parallel zur 5. Edition der Affordable Art Fair Hamburg den Collectors Club by MINI. Wir glauben an kulturelle Begegnungen und möchten allen Kunstsammlern, die dieses Jahr oder in den vorherigen Jahren bei uns in Hamburg Kunst erworben haben, anbieten kostenlos Mitglied zu werden. Der Collectors Club by MINI richtet sich an diejenigen, die noch stärker mit zeitgenössischen Kunst und ihren Akteuren in Kontakt treten möchten. Auf die Mitglieder warten spannende Begegnungen mit Künstlern in ihren Ateliers, Kuratoren, die uns exklusiv durch Ausstellungen führen, aber auch Workshops und Events in unerwarteten Locations und vieles mehr. Unser Fokus liegt auch hier darauf, Kunst in einem entspannten Rahmen zu entdecken und zu genießen und das alles nicht nur auf unserer Messe, sondern über das Jahr verteilt in Hamburg und Umgebung. Herzlich Willkommen im Collectors Club by MINI!

**Anmelden zur kostenlosen Mitgliedschaft des Collectors Club am Eingang der Messe gegen Kaufbeleg**

**COLLECTORS CLUB BY**

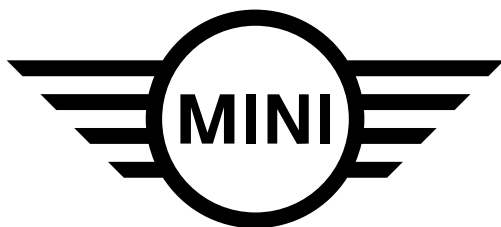



# Wein PORT

Der Hafen feiner Weine

Online bequem  
Wein bestellen!  
5,- Euro Rabatt\*  
Code: AAF2016

**Ahoi!**

**Willkommen im Heimathafen  
für feine Weine aus aller Welt.**

*„Liebe das Meer und bleibe in  
der Schenke“*

Bestellen Sie bequem und sicher  
von zu Hause aus. Entdecken Sie  
unbekannte, exklusive Weine und  
lassen Sie sich begeistern.

Testen Sie unsere Weinprobepakete  
und finden Sie neue Favoriten.



[www.wein-port.de](http://www.wein-port.de)

\* Der Rabatt kann pro Kunde nur einmal verwendet werden und es kann nur ein Rabatt pro Online-Einkauf eingelöst werden. Eine Kombination mit anderen Rabatten und eine Barauszahlung ist nicht möglich. Der Code ist bis zum 31.12.2016 gültig.

www.allpax.de  
**Kunstvoll verpacken**

W E R T E   S I C H E R N !

Verpacken, einschweißen, archivieren, laminieren, vakuumieren, freuen.



**ALLPAX**

ALLPAX GmbH & Co. KG

Zur Seeschleuse 14 • D-26871 Papenburg • Germany • Tel: +49 (0) 4961 - 664 99 0 • [www.allpax.de](http://www.allpax.de) • [info@allpax.de](mailto:info@allpax.de)

**VERPACKEN / REINIGEN / EINRICHTUNG / LAGER & TRANSPORT / GASTRO & EVENT**

# GUDBERG NERGER

The connection of art, communication and commerce

ART  
DESIGN  
CONCEPT  
PROJECT  
EVENT  
GALLERY  
SHOP

ILLUSTRATION  
PHOTOGRAPHY  
FILM  
PRINT  
ANIMATION  
BOOKS  
MAGAZINES

Poolstrasse 8, 20355 Hamburg

Mo - Do 10:00 - 18:00, Fr 10:00 - 20:30, Sa 12:00 - 18:00 | [gudbergnerger.com](http://gudbergnerger.com)





**WENN ES LIEBE IST**

KANNST DU STÄDTLICHH  
IN DEINEM GESCHÄFT AUSLEGEN,  
NACH HAUSE LIEFERN LASSEN  
ODER INS TEAM EINSTEIGEN



[stadtlichh-magazin.de/vertrieb](http://stadtlichh-magazin.de/vertrieb)  
[stadtlichh-magazin.de/abo](http://stadtlichh-magazin.de/abo)  
[stadtlichh-magazin.de/mitarbeiten](http://stadtlichh-magazin.de/mitarbeiten)

**PARTNER**



**SPONSOREN**



**FÖRDERER EMERGING ARTISTS EXHIBITION**

KUNSTSTIFTUNG  
CHRISTA UND NIKOLAUS SCHÜES

**FÖRDERER HAMBURG SECTION 2016**



**MEDIENPARTNER**



RESTAURANT

ARTIMA

HAMBURG SECTION

**H9**  
Galerie P13

**H8**  
MunikeART

WORK-SHOP

**H7**  
Kunsthau Hannover

**H6**  
Galerie Jens Goethel

**H5**  
Czarnecka Gallery

**H4**  
Galerie Ulrich Gering

**H3**  
Galerie Falkenberg

**H2**  
Red Corridor Gallery

**H1**  
Artered Gallery

**G9**  
Chiefs & Spirits

**G8**  
Brita Prinz Arte

**G7**  
Click Editions

**G6**  
Dreipunkt Edition

**G5**  
Buffefflish contemporary fine arts gallery

**G4**  
Raquelle Azran Vietnamese Fine Art

**G3**  
Clifton Boulder Gallery

**G2**  
Galerie Jaeschke

**G1**  
Gudberg Nergler

**F12**  
Galerie Pfundt

**F11**  
Smart Ship Gallery

**F10**  
Gallery White Birch

**F9**  
Galerie Magnus P. Gerdsen

**F8**  
Galerie Schimming

**F7**  
Ernie d'Art Gallery

**F6**  
Boesso Art Gallery

**F5**  
Galerie Rieck

**F4**  
Neue Greifen Galerie

**F3**  
Galerie Marion Stöter

**F2**  
Pablo & Paul

**F1**  
Galerie Corona Unger

**E10**  
Galerie Klose Contemporary Tomorrow

**E9**  
The Public House of Art

**E8**  
Ronan Art Gallery

**D10**  
Retrospect Galleries

**D9**  
Art Editions Fils

**D8**  
K+Y Gallery

BAR

ART TALK

**E7**  
Affenfaust Galerie

**E6**  
JB Finearts

**E5**  
Arktika

**E4**  
activeART Gallery

**E3**  
Galerie Hafenrichter

**E2**  
Manifold Editions

**E1**  
Galerie Ruth Sachse

**D7**  
Jaski Gallery

**D6**  
Galerie Messen

**D5**  
The Red Dot Depot

**D4**  
Now Is Here

**D3**  
ART-vernuegen

**D2**  
Editions Bucciali

**D1**  
Galerie Kristine Hamann

**C11**  
Galerie Depelmann

**C10**  
Galerie Hoffmann Contemporary Art

**C9**  
weartberlin

**C8**  
Galerie Nummer40

**B10**  
Galerie Planne-Dreesen

**B9**  
Galerie KK Klaus Kiefer

**B8**  
Systema Gallery

**B7**  
Kunsthau Artes

**C6**  
ars, tis, f.

**C5**  
Norty

**C4**  
All You Can Art

**C3**  
Kitai

**C2**  
Holthoff-Mokross Galerie

**C1**  
Rademakers Gallery

**B6**  
Capital Culture Gallery

**B5**  
Kunsthau Artes

**B4**  
Karin Weber Gallery Hong Kong

**B3**  
Galerie an der Zitadelle

**B2**  
Galerie Flux

**B1**  
Galerie-Edition Purrmann

HENDRICKS

EMERGING ARTISTS

**A5**  
Art Box Berlin

EINPACK-SERVICE

**A4**  
Galleri Final

**A3**  
Galerie Koch-Westenhof

**A2**  
Galerie Reitz

**A1**  
ARTILED-contemporary



KINDER-KRIPPE

KUNST-MEILE

PRESSE

INFO

GARDEROBE

EINGANG

TICKETS

MONOPOL

WELTKUNST

ART

COLLECTORS CLUB BY



## AUSSTELLER

activeART Gallery	E4
Affenfaust Galerie	E7
All You Can Art	C4
Arktika	E5
ars, -tis, f.	C6
Art Box Berlin	A5
Art Editions Fils	D9
Artered Gallery	H1
ARTITLEDcontemporary	A1
ARTvergneugen	D3
Boesso Art Gallery	F6
Brita Prinz Arte	G8
Bueffelfish contemporary fine arts gallery	G5
Capital Culture Gallery	B6
Chiefs & Spirits	G9
Clifton Boulder Gallery	G3
Czarnecka Gallery	H5
Dreipunkt Edition	G6
Editions Bucciali	D2
Envie d'Art Gallery	F7
Galerie an der Zitadelle	B3
Galerie Corona Unger	F1
Galerie Depelmann	C11
Galerie Falkenberg	H3
Galerie Flox	B2
Galerie Hafenrichter	E3
Galerie Hoffmann Contemporary Art	C10
Galerie Jaeschke	G2
Galerie Jens Goethel	H6
Galerie KK Klaus Kiefer	B9
Galerie Klose Contemporary Tomorrow	E10
Galerie Koch-Westenhoff	A3
Galerie Kristine Hamann	D1
Galerie Magnus P. Gerdson	F9
Galerie Marion Stöter	F3
Galerie Menssen	D6
Galerie Nummer40	C8
Galerie P13	H9
Galerie Pfanne-Dreesen	B10
Galerie Pfundt	F12
Galerie Reitz	A2
Galerie Rieck   Skandinavische Kunst & Objekt	F5

Galerie Ruth Sachse	E1
Galerie Schimming	F8
Galerie Ulrich Gering	H4
Galerie-Edition Purrmann	B1
Galleri Final	A4
Gallery White Birch	F10
Gudberg Nerger	G1
Holthoff-Makross Galerie	C2
Jaski Gallery	D7
JB Finearts	E6
K+Y Gallery	D8
Karin Weber Gallery Hong Kong	B4
Kitai	C3
Kunsthau Artes	B5
Kunsthau Hannover	H7
Kunsthau Müllers	B7
Manifold Editions	E2
MuniqueART	H8
Neue Greifen Galerie	F4
Norty	C5
Now Is Here	D4
Pablo & Paul	F2
Olick Editions	G7
Rademakers Gallery	C1
Raquelle Azran Vietnamese Fine Art	G4
Red Corridor Gallery	H2
Retrospect Galleries	D10
Ronen Art Gallery	E8
Smart Ship Gallery	F11
Systema Gallery	B8
The Public House of Art	E9
The Red Dot Depot	D5
weartberlin	C9

### HH SECTION

Galerie Holzhauer  
Hamburg  
Galerie Schimming  
Felix Jud  
Evelyn Drewes Galerie  
Galerie Carolyn Heinz

# Affordable Art Fair.



ChariTea red. Bio-Rooibos-Tee  
aus Fairem Handel.



Jede verkaufte Flasche unterstützt den gemeinnützigen Lemonaid & ChariTea e.V. und damit Entwicklungsprojekte in den Anbauregionen. Mehr Infos auf [www.charitea.com](http://www.charitea.com).

ChariTea